



**LABARAKASON**

Thônex – Genève (CH)

# Fiche Technique

*Salle de spectacle*

Version 01/2025 - MD

## Coordonnées / Contact :

**Promoteur local :** La Barakason  
39 route de Jussy Case postale 240  
1226 Thônex - Suisse

**Téléphone :** +41 22 348 75 32

**Nom de la salle :** La Barakason  
**Adresse de la salle :** Route de Jussy 39 1226 Thônex  
**Téléphone de la salle :** +41 22 348 75 32  
**Email :** [allan.rocheteau@fase.ch](mailto:allan.rocheteau@fase.ch)

**Site internet :** [www.barakason.live](http://www.barakason.live)

**Régisseur :** Allan ROCHETEAU  
**Téléphone :** +41 22 348 75 32

## Capacité :

**Capacité totale :** 600 personnes  
**Places Fosse :** 200 personnes  
**Places Arrière :** 400 personnes



600  
PERS.



400  
SURFACE M2



ACCÈS  
MOBILITÉ RÉDUITE

## Localisation :

**Plan :** Voir Annexe 1

## Parkings (Voir Annexe 1) :

**Mini bus :** Parking à 30 mètres de la salle - pas de prises directes  
**Camion :** A coté du quai de déchargement  
**Voitures Artiste :** Parking à 30 m de la salle  
**Voitures diverses :** Deux parkings à 50 m de la salle

## **Accès (voir Annexe 1):**

**Entrée public :** Accès / Chemin de la mousse  
Nombre d'entrée : 1

**VIP :** Même accès que le public  
Nombre d'entrée : 1

**Artiste :** Accès depuis les loges  
Nombre d'entrée : 1

**Staff :** Même que l'accès public  
Nombre d'entrée : 1

**Caisse :** Accès depuis le chemin de la mousse  
Nombre de caisse : 1 - à gauche de l'entrée public

## **Zone de déchargement :**

Lieu : 39 route de Jussy  
GPS : 46.19733525454139, 6.208295227165436  
Déchargement : Accès au quai par chemin de la mousse  
Distance et difficultés : Rampe étroite et en légère pente  
Rechargement : Idem déchargement

## **Puissance Électrique :**

Info Générale : Toute la puissance est en 220/380 Volts / 50Hz  
Emplacement : De part en part de la scène / Prises Intégrées sur scène (x4)

## **Scène / Plateau :**

Type de scène : Plateau fixe - 30m<sup>2</sup>  
Largeur totale : 6 m scène + coulisse de chaque côté  
Profondeur : 5 m  
Hauteur scène: 0,60 m  
Hauteur sous grill : 4 m  
Info diverse : Plateau recouvert de moquette noire  
  
Résistance : 300kg/m<sup>2</sup>  
Accessoire : 1 Praticable 3x2  
Escaliers de scène : 1 Jardin / 1 Cour  
Barrière devant scène : Non

## **Accroche :**

Perches : Pas de perches, Grill fixe  
Face : Grill de face  
Pendrellons Noir : Fond de scène et cotés, boîte noir.

## Sonorisation :

### Façade :

Diffusion : *Système C2R*  
4x C2R CS15 600W  
2x C2R 18s Subwoofer 600W  
1x DSP XILICA XP-3060

Amplification :  
1x C2R MX4800  
1x QSC RMX2450A

### Retours :

Diffusion :  
6x NEXO P10  
4x EV SX300

Amplification :  
3x NEXO DTD-T + Yamaha PX10  
2x Crown XLS402

### Mixage :

Console numérique **MIDAS M32R** + Boîtier de scène **DL32** (Cour)  
Pas de console retour.

### Micros :

Micros Batterie :	1x Beta 52A	<i>Shure</i>
	1x Beta 91A	<i>Shure</i>
	4x E604	<i>Sennheiser</i>
	5x SM 57	<i>Shure</i>
Micros Instruments :	1x C535	<i>AKG</i>
	2x MD 421	<i>Sennheiser</i>
	1x MC930	<i>Beyerdynamic</i>
	2x MK-012-01	<i>Oktava</i>
	2x E906	<i>Sennheiser</i>
Micros Ampli guitare :	2x E906	<i>Sennheiser</i>
	4x SM 58	<i>Shure</i>
Micros Voix :	4x SM 58	<i>Shure</i>
	2x PG58	<i>Shure</i>
Boite de direct :	1x AR116	<i>BSS</i>
	5x AR133	<i>BSS</i>
	1x DN200(Stéréo)	<i>Klark Teknik</i>

### Accessoires :

6x petits pieds de micro  
10x grands pieds de micro  
XLR à disposition : 10x3m, 15x5m, 8x10m.

### Backline :

Batteries, Amplis Basse, Baffles et Amplis Guitare + accessoires.  
Contacter nous pour plus de détails.

# Éclairage :

## Plan de Feu FIXE :

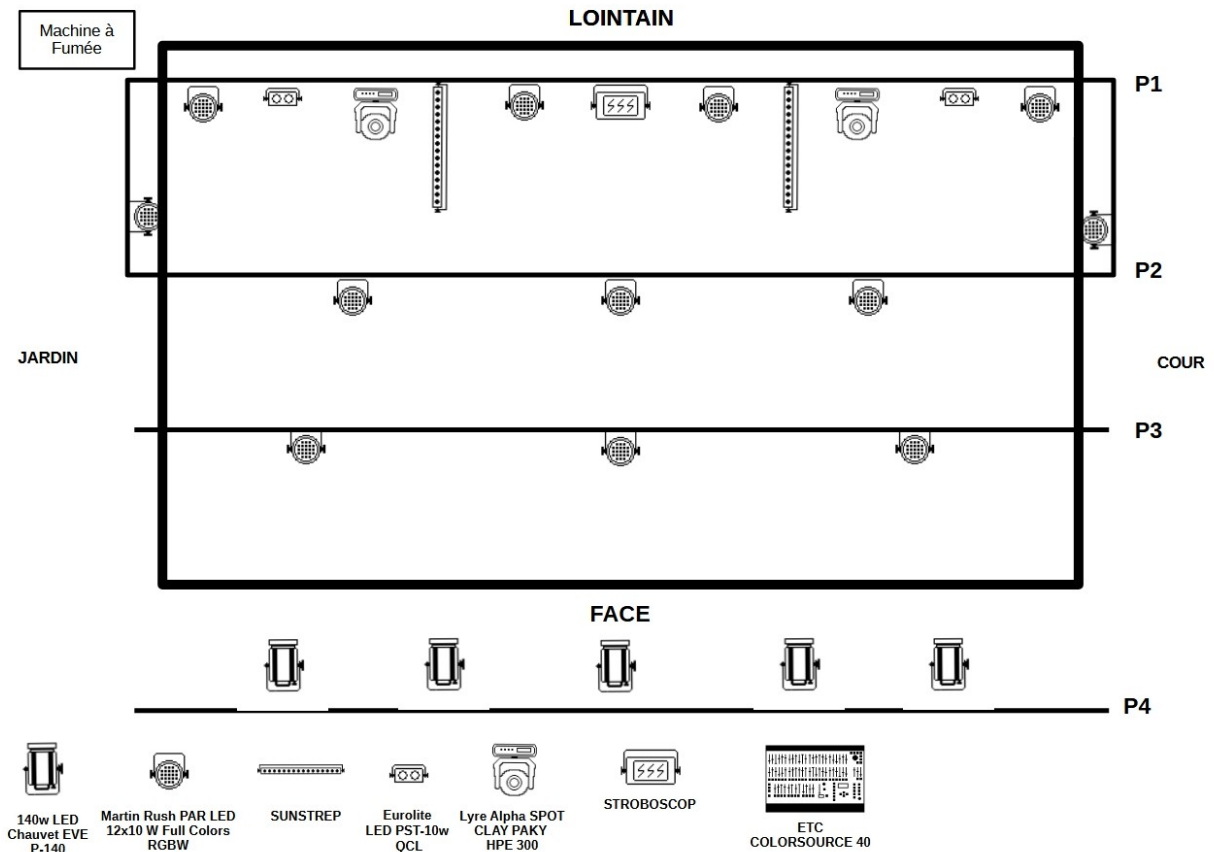

### **FACE :**

- 5 x Chauvet EVE P-140W

### **PLATEAU :**

- 12 x Martin Rush par LED 12x10W / RGBW en douche
- 2x Lyre Alpha Spot CLAY PAKY HPE300
- 2x Suntrip
- 1x Stroboscop
- 4x Eurolite LED PST-10 QCL
- 1x Machine à fumée Martin MAGNUM 2500Hz
- 1x Splitter DMX accessible au plateau

### **CONSOLE :**

- ETC COLORSOURCE 40

## Bureau de production :

Bureau de production : Dans les loges  
Internet : Accès wifi par code

## Loges :

Info générales : La douche et les WC sont indépendants des loges  
Situation : En Sous-sol, avec accès terrasse

## Catering Artistes :

Info Générale : Un cuisinier et repas sur place  
Nombre de salle : 1  
Dimension de la salle : 50m2  
Emplacement : A côté de la salle de concert (même bâtiment)

## Merchandising :

Info générale : Pas de personnel de vente  
Emplacement : Hall d'entrée  
Accessoires : Tables + chaises  
Électricité : 230V / 10A

## Restrictions :

Limite Puissance sonore : **93db/A** sans autorisation  
100db/A avec autorisation de la police  
Couvre-feu : Selon autorisation

# Annexe à la fiche technique :



Annexe 1 : Plan Parking et accès

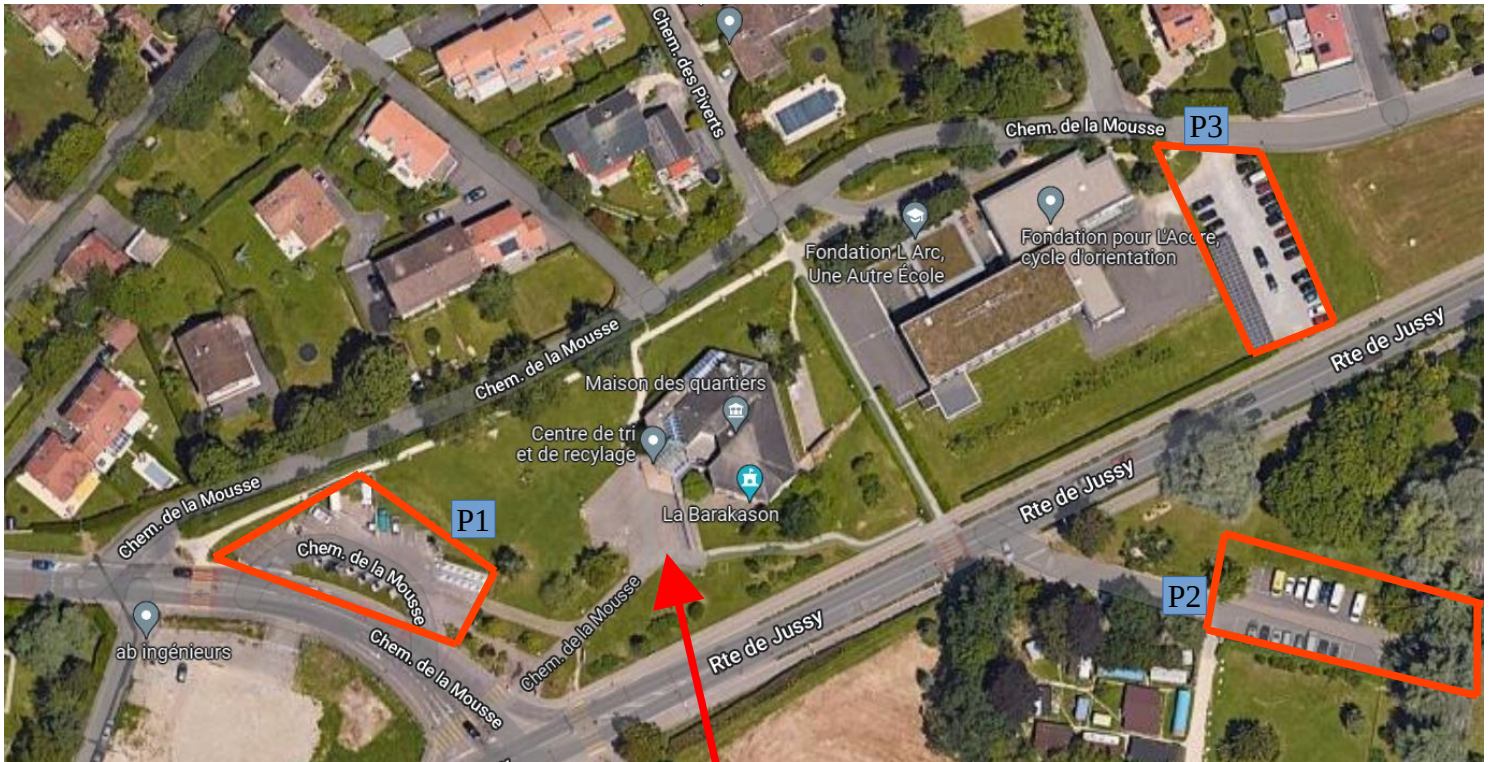

**P1** Parking Artistes

**P2 P3** Parkings Visiteurs

**Zone Déchargement / Chargement**

Annexe 2 : Photos loges



Annexe 3 : Photos scène

