

Vous êtes ici

Entrée Maison des Quartiers



Caméra IP 5MP 360° / 180°



Caméra IP 3MP



Access point Wifi liaison déchetterie

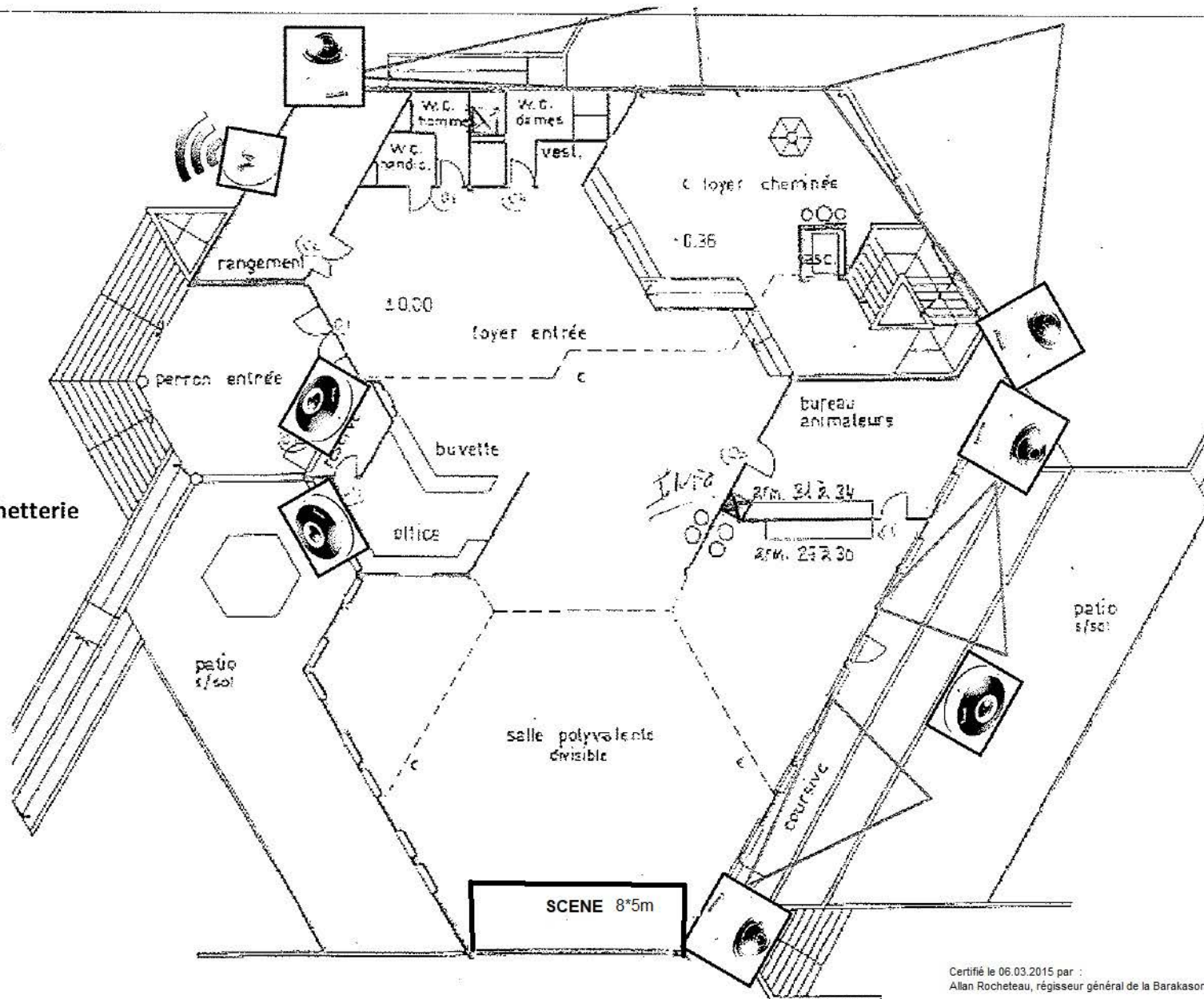

Certifié le 06.03.2015 par :
Allan Rocheteau, régisseur général de la Barakason



Chemin du Château-Bloch 19
CH-1219 Le Lignon
Tél. +41 22 594 60 60
Fax +41 22 594 60 66
info@bavitech.ch

Client : Mairie de Thônex – Contact: M Claude-Alain Poncioni

Adresse : Route de Jussy 39 - 1226 Thônex

Projet : Surveillance vidéo XProtect Milestone Express

Selon Offre n°20150112 Plan du 06.03.2015



Fiche Technique

Salle de spectacle

Version 01/2025 - MD

Coordonnées / Contact :

Promoteur local : La Barakason
39 route de Jussy Case postale 240
1226 Thônex - Suisse

Téléphone : +41 22 348 75 32

Nom de la salle : La Barakason
Adresse de la salle : Route de Jussy 39 1226 Thônex
Téléphone de la salle : +41 22 348 75 32
Email : allan.rocheteau@fase.ch

Site internet : www.barakason.live

Régisseur : Allan ROCHETEAU
Téléphone : +41 22 348 75 32

Capacité :

Capacité totale : 600 personnes
Places Fosse : 200 personnes
Places Arrière : 400 personnes



600
PERS.



400
SURFACE M2



ACCÈS
MOBILITÉ RÉDUITE

Localisation :

Plan : Voir Annexe 1

Parkings (Voir Annexe 1) :

Mini bus : Parking à 30 mètres de la salle - pas de prises directes
Camion : A coté du quai de déchargement
Voitures Artiste : Parking à 30 m de la salle
Voitures diverses : Deux parkings à 50 m de la salle

Accès (voir Annexe 1):

Entrée public : Accès / Chemin de la mousse
Nombre d'entrée : 1

VIP : Même accès que le public
Nombre d'entrée : 1

Artiste : Accès depuis les loges
Nombre d'entrée : 1

Staff : Même que l'accès public
Nombre d'entrée : 1

Caisse : Accès depuis le chemin de la mousse
Nombre de caisse : 1 - à gauche de l'entrée public

Zone de déchargement :

Lieu : 39 route de Jussy
GPS : 46.19733525454139, 6.208295227165436
Déchargement : Accès au quai par chemin de la mousse
Distance et difficultés : Rampe étroite et en légère pente
Rechargement : Idem déchargement

Puissance Électrique :

Info Générale : Toute la puissance est en 220/380 Volts / 50Hz
Emplacement : De part en part de la scène / Prises Intégrées sur scène (x4)

Scène / Plateau :

Type de scène : Plateau fixe - 30m²
Largeur totale : 6 m scène + coulisse de chaque côté
Profondeur : 5 m
Hauteur scène: 0,60 m
Hauteur sous grill : 4 m
Info diverse : Plateau recouvert de moquette noire

Résistance : 300kg/m²
Accessoire : 1 Praticable 3x2
Escaliers de scène : 1 Jardin / 1 Cour
Barrière devant scène : Non

Accroche :

Perches : Pas de perches, Grill fixe
Face : Grill de face
Pendrellons Noir : Fond de scène et cotés, boîte noir.

Sonorisation :

Façade :

Diffusion : *Système C2R*
4x C2R CS15 600W
2x C2R 18s Subwoofer 600W
1x DSP XILICA XP-3060

Amplification : 1x C2R MX4800
1x QSC RMX2450A

Retours :

Diffusion : 6x NEXO P10
4x EV SX300

Amplification : 3x NEXO DTD-T + Yamaha PX10
2x Crown XLS402

Mixage :

Console numérique **MIDAS M32R** + Boîtier de scène **DL32** (Cour)
Pas de console retour.

Micros :

Micros Batterie :	1x Beta 52A	<i>Shure</i>
	1x Beta 91A	<i>Shure</i>
	4x E604	<i>Sennheiser</i>
Micros Instruments :	5x SM 57	<i>Shure</i>
	1x C535	<i>AKG</i>
	2x MD 421	<i>Sennheiser</i>
	1x MC930	<i>Beyerdynamic</i>
	2x MK-012-01	<i>Oktava</i>
Micros Ampli guitare :	2x E906	<i>Sennheiser</i>
Micros Voix :	4x SM 58	<i>Shure</i>
	2x PG58	<i>Shure</i>
Boite de direct :	1x AR116	<i>BSS</i>
	5x AR133	<i>BSS</i>
	1x DN200(Stéréo)	<i>Klark Teknik</i>

Accessoires :

6x petits pieds de micro
10x grands pieds de micro
XLR à disposition : 10x3m, 15x5m, 8x10m.

Backline :

Batteries, Amplis Basse, Baffles et Amplis Guitare + accessoires.
Contacter nous pour plus de détails.

Éclairage :

Plan de Feu FIXE :

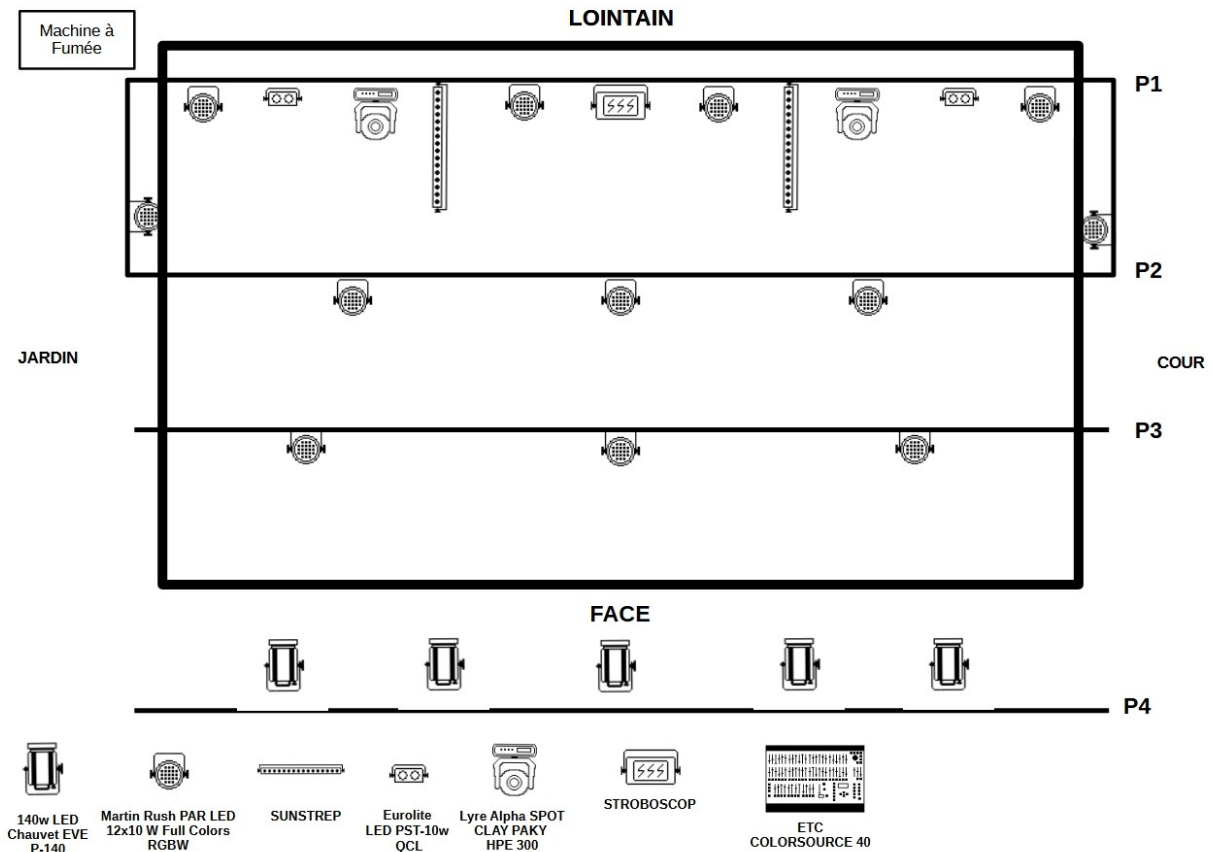

FACE :

- 5 x Chauvet EVE P-140W

PLATEAU :

- 12 x Martin Rush par LED 12x10W / RGBW en douche
- 2x Lyre Alpha Spot CLAY PAKY HPE300
- 2x Suntrip
- 1x Stroboscop
- 4x Eurolite LED PST-10 QCL
- 1x Machine à fumée Martin MAGNUM 2500Hz
- 1x Splitter DMX accessible au plateau

CONSOLE :

- ETC COLORSOURCE 40

Bureau de production :

Bureau de production : Dans les loges
Internet : Accès wifi par code

Loges :

Info générales : La douche et les WC sont indépendants des loges
Situation : En Sous-sol, avec accès terrasse

Catering Artistes :

Info Générale : Un cuisinier et repas sur place
Nombre de salle : 1
Dimension de la salle : 50m2
Emplacement : A côté de la salle de concert (même bâtiment)

Merchandising :

Info générale : Pas de personnel de vente
Emplacement : Hall d'entrée
Accessoires : Tables + chaises
Électricité : 230V / 10A

Restrictions :

Limite Puissance sonore : **93db/A** sans autorisation
100db/A avec autorisation de la police
Couvre-feu : Selon autorisation

Annexe à la fiche technique :

Annexe 1 : Plan Parking et accès

LA **B**ARAKASON



P1 Parking Artistes

P2 P3 Parkings Visiteurs

Zone Déchargement / Chargement

Annexe 2 : Photos loges



Annexe 3 : Photos scène

